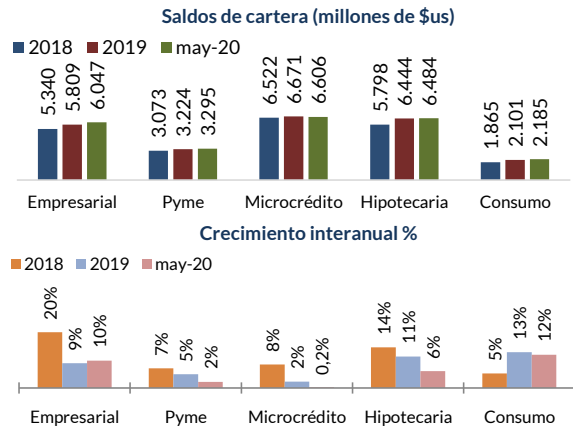
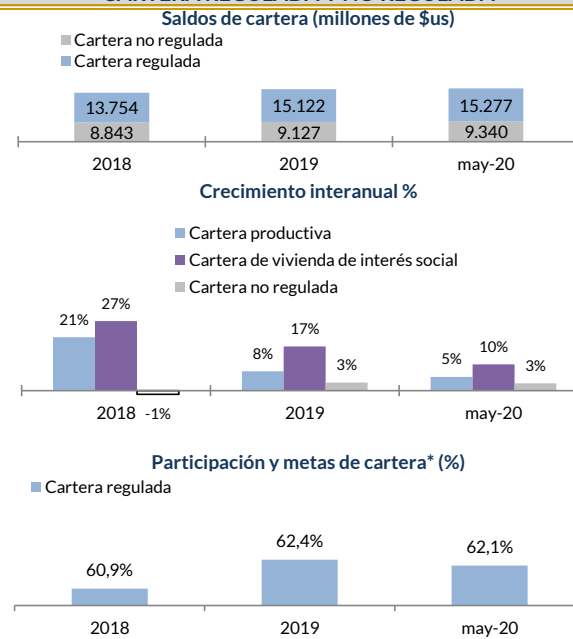

CARTERA POR TIPO DE CRÉDITO

| Cartera por producto (MM de \$us) | 2018 | 2019 | may-20 |
|-----------------------------------|---------------|---------------|---------------|
| Empresarial | 5.340 | 5.809 | 6.047 |
| Pyme | 3.073 | 3.224 | 3.295 |
| Microcrédito | 6.522 | 6.671 | 6.606 |
| Hipotecaria | 5.798 | 6.444 | 6.484 |
| Consumo | 1.865 | 2.101 | 2.185 |
| Total cartera | 22.597 | 24.249 | 24.617 |
| Variación absoluta (MM de \$us) | 2018 | 2019 | may-20 |
| Empresarial | 879 | 469 | 534 |
| Pyme | 199 | 151 | 69 |
| Microcrédito | 501 | 149 | 16 |
| Hipotecaria | 731 | 646 | 363 |
| Consumo | 91 | 237 | 230 |
| Total cartera | 2.402 | 1.652 | 1.212 |
| Crecimiento (en %) | 2018 | 2019 | may-20 |
| Empresarial | 20% | 9% | 10% |
| Pyme | 7% | 5% | 2% |
| Microcrédito | 8% | 2% | 0,2% |
| Hipotecaria | 14% | 11% | 6% |
| Consumo | 5% | 13% | 12% |
| Total cartera | 12% | 7% | 5,2% |

CARTERA POR TIPO DE CRÉDITO

CARTERA REGULADA Y NO REGULADA ^{1/}

| Cartera (MM de \$us) | 2018 | 2019 | may-20 |
|---------------------------------------|---------------|---------------|---------------|
| Cartera productiva | 10.534 | 11.339 | 11.438 |
| Cartera de vivienda de interés social | 3.221 | 3.783 | 3.838 |
| Cartera regulada | 13.754 | 15.122 | 15.277 |
| Cartera no regulada | 8.843 | 9.127 | 9.340 |
| Total cartera | 22.597 | 24.249 | 24.616 |
| Variación absoluta (MM de \$us) | 2018 | 2019 | may-20 |
| Cartera productiva | 1.838 | 805 | 591 |
| Cartera de vivienda de interés social | 694 | 562 | 361 |
| Cartera regulada | 2.533 | 1.367 | 952 |
| Cartera no regulada | -131 | 285 | 260 |
| Total cartera | 2.402 | 1.652 | 1.212 |
| Crecimiento (en %) | 2018 | 2019 | may-20 |
| Cartera productiva | 21% | 8% | 5% |
| Cartera de vivienda de interés social | 27% | 17% | 10% |
| Cartera regulada | 23% | 10% | 7% |
| Cartera no regulada | -1% | 3% | 3% |
| Total cartera | 12% | 7% | 5,2% |
| Participación (en %) | 2018 | 2019 | may-20 |
| Cartera productiva | 47% | 47% | 46% |
| Cartera de vivienda de interés social | 14% | 16% | 16% |
| Cartera regulada | 60,9% | 62,4% | 62,1% |
| Cartera no regulada | 39,1% | 37,6% | 37,9% |
| Total cartera | 100% | 100% | 100% |
| Viv. social/Cartera prod. y viv. soc. | 23% | 25% | 25% |

CARTERA REGULADA Y NO REGULADA

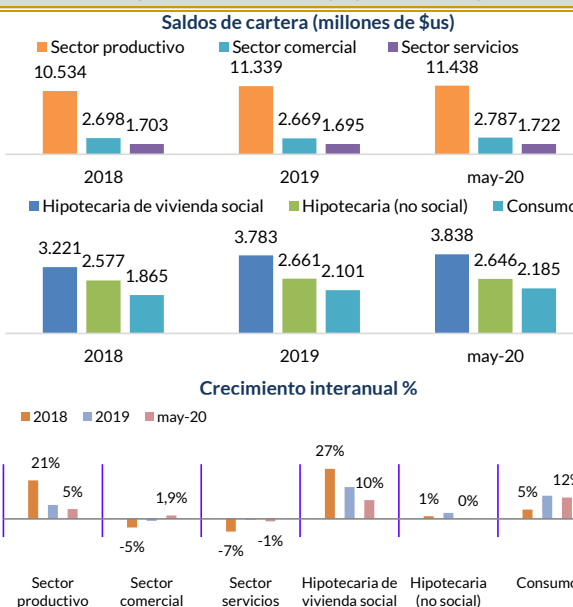
CARTERA A EMPRESAS Y FAMILIAS ^{2/}

| Cartera (MM de \$us) | 2018 | 2019 | may-20 |
|---------------------------------|---------------|---------------|---------------|
| Sector productivo | 10.534 | 11.339 | 11.438 |
| Sector comercial | 2.698 | 2.669 | 2.787 |
| Sector servicios | 1.703 | 1.695 | 1.722 |
| Hipotecaria de vivienda social | 3.221 | 3.783 | 3.838 |
| Hipotecaria (no social) | 2.577 | 2.661 | 2.646 |
| Consumo | 1.865 | 2.101 | 2.185 |
| Total cartera | 22.597 | 24.249 | 24.617 |
| Variación absoluta (MM de \$us) | 2018 | 2019 | may-20 |
| Sector productivo | 1.838 | 805 | 591 |
| Sector comercio | -132 | -29 | 52 |
| Sector servicios | -126 | -8 | -24 |
| Hipotecaria de vivienda social | 694 | 562 | 361 |
| Hipotecaria (no social) | 36 | 84 | 2 |
| Consumo | 91 | 237 | 230 |
| Total cartera | 2.402 | 1.652 | 1.212 |
| Crecimiento (en %) | 2018 | 2019 | may-20 |
| Sector productivo | 21% | 8% | 5% |
| Sector comercial | -5% | -1% | 1,9% |
| Sector servicios | -7% | 0% | -1% |
| Hipotecaria de vivienda social | 27% | 17% | 10% |
| Hipotecaria (no social) | 1% | 3% | 0% |
| Consumo | 5% | 13% | 12% |
| Total cartera | 11,9% | 7,3% | 5,2% |

CARTERA A EMPRESAS Y FAMILIAS

Notas: Toda la información corresponde a Bancos Múltiples y Pyme. Bancos Múltiples incluye a Banco Unión S.A.

^{1/} A diciembre de 2018 la cartera de los Bancos Múltiples en sectores regulados debía alcanzar a 60%.

^{1/} Este reporte considera como productivo al total de créditos Empresarial, Microcrédito y PyMe destinado a las actividades productivas. Productivo incluye turismo y prod. intelectual.

^{2/} Sector Comercial y Servicios incluyen el total de créditos Empresarial, Microcrédito y Pyme. El total de las carteras Hipotecaria y Consumo corresponde al crédito a las familias.