

Procedimiento para Ver y Verificar un Identificador Digital

Los identificadores digitales personales pueden ser administrados desde el navegador Internet Explorer. A continuación se muestran, paso a paso, las opciones que debe seguir para verificar si su identificador digital se encuentra correctamente instalado. También puede realizar una [copia de seguridad](#) del mismo (en caso de tener que reinstalar el equipo) o [recuperar una copia de seguridad](#) de uno previamente guardado.



Dentro del Menú de Internet Explorer seleccionar: **Herramientas >> Opciones de Internet**

- 2) Dentro de la solapa de Contenido se encuentra un botón para acceder a todos los certificados instalados en el equipo.



3)

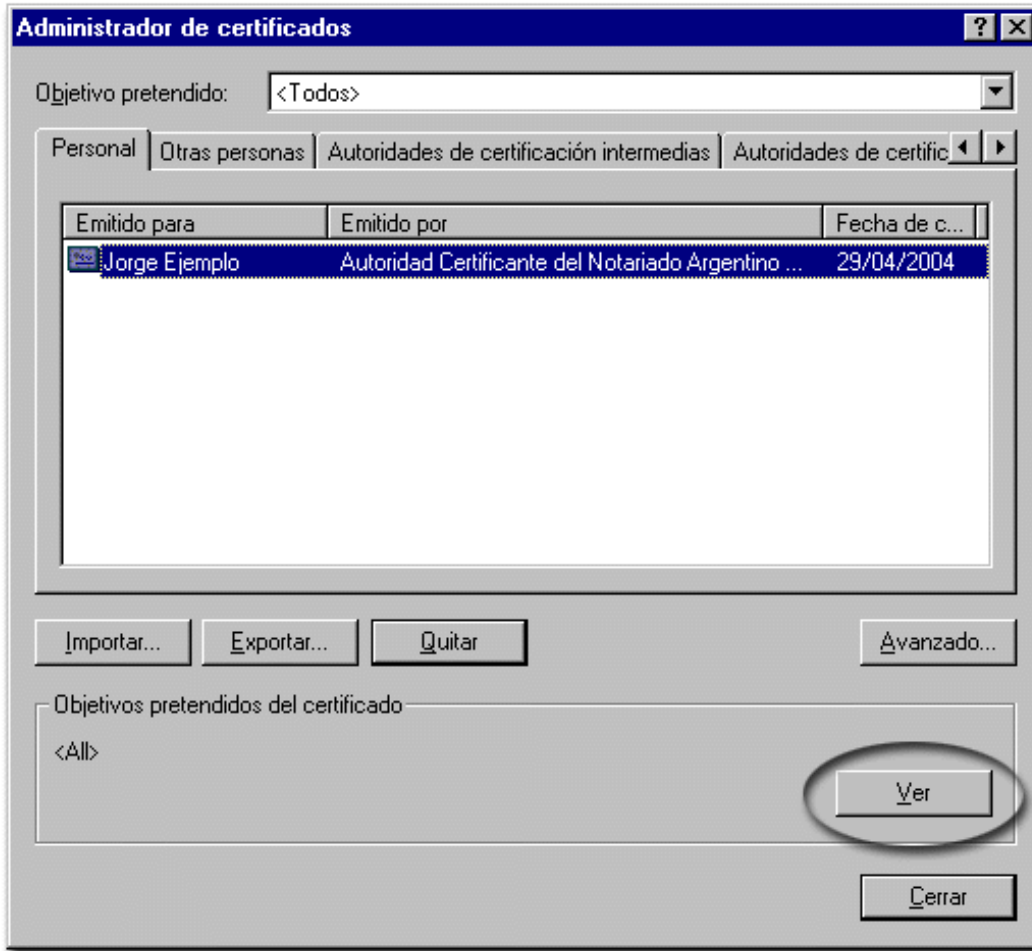

La Ventana de Administrador de Certificados cuenta con cuatro solapas. La primera de ellas corresponde a los identificados digitales personales.

Al seleccionar alguno de ellos se habilitan las opciones de [Ver](#) o [Exportar](#) (que permite hacer una copia de seguridad en un medio externo tal como un diskette).

Siempre se encuentra habilitada la opción de [Importar](#) un identificador digital de una copia de seguridad hecha previamente.

Propiedades del identificador digital Un identificador digital es un elemento que contiene información del titular del mismo así como información que es de utilidad para determinar la validez del mismo y el nombre de la autoridad emisora.

Cada identificador digital tiene un periodo de validez (normalmente un año).

La información general muestra datos tales como el nombre del titular del identificador, el nombre de la Autoridad Certificante emisora y el periodo de validez.

Es posible ver información detallada de un identificador, tal como [todos los datos del titular](#) del mismo, o la [cadena de emisión de certificados](#).

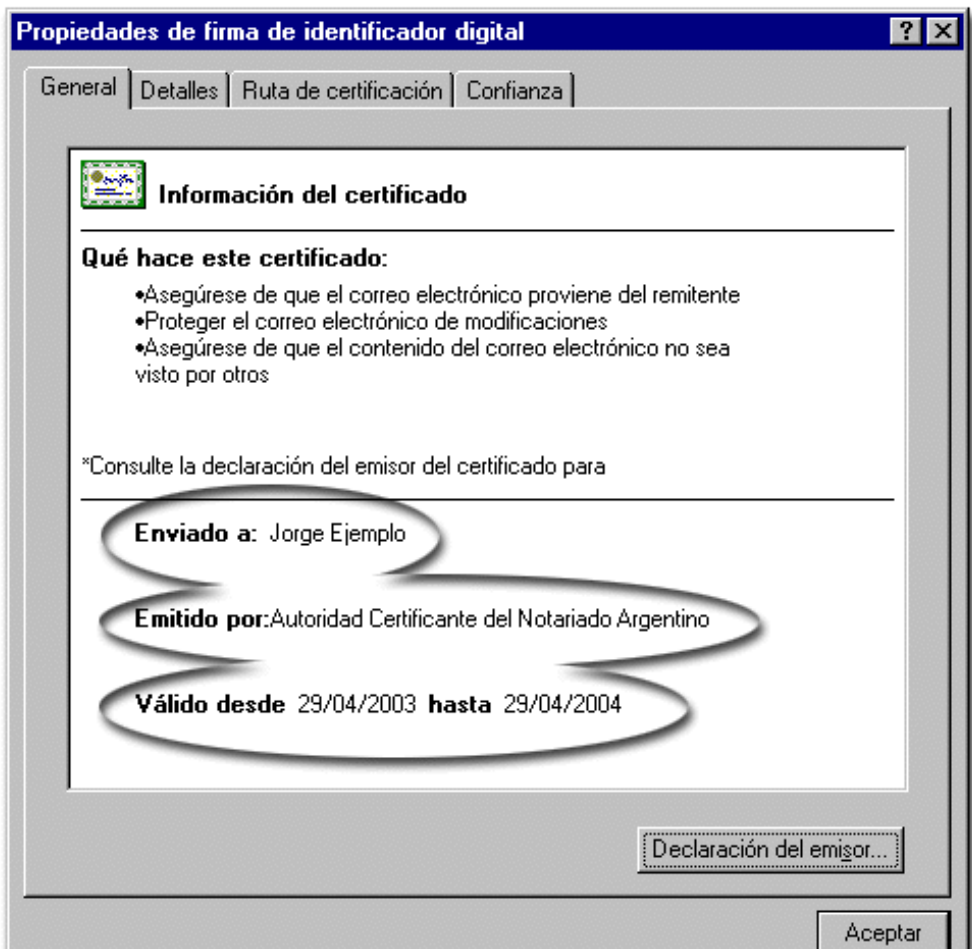

**Detalle de un
identificador
digital**

Los detalles del titular de un identificador digital pueden incluir varios datos, tales como su dirección de correo electrónico, su organización o su documento de identidad.

También puede hacer una copia de la parte pública de su identificador digital en un archivo con extensión .cer.

Nota: hacer una copia de su certificado **NO** es lo mismo que hacer una [copia de seguridad](#) de su identificador digital.

Para poder recuperar su identificador digital es necesario una copia de seguridad con extensión . pfx o .p12.

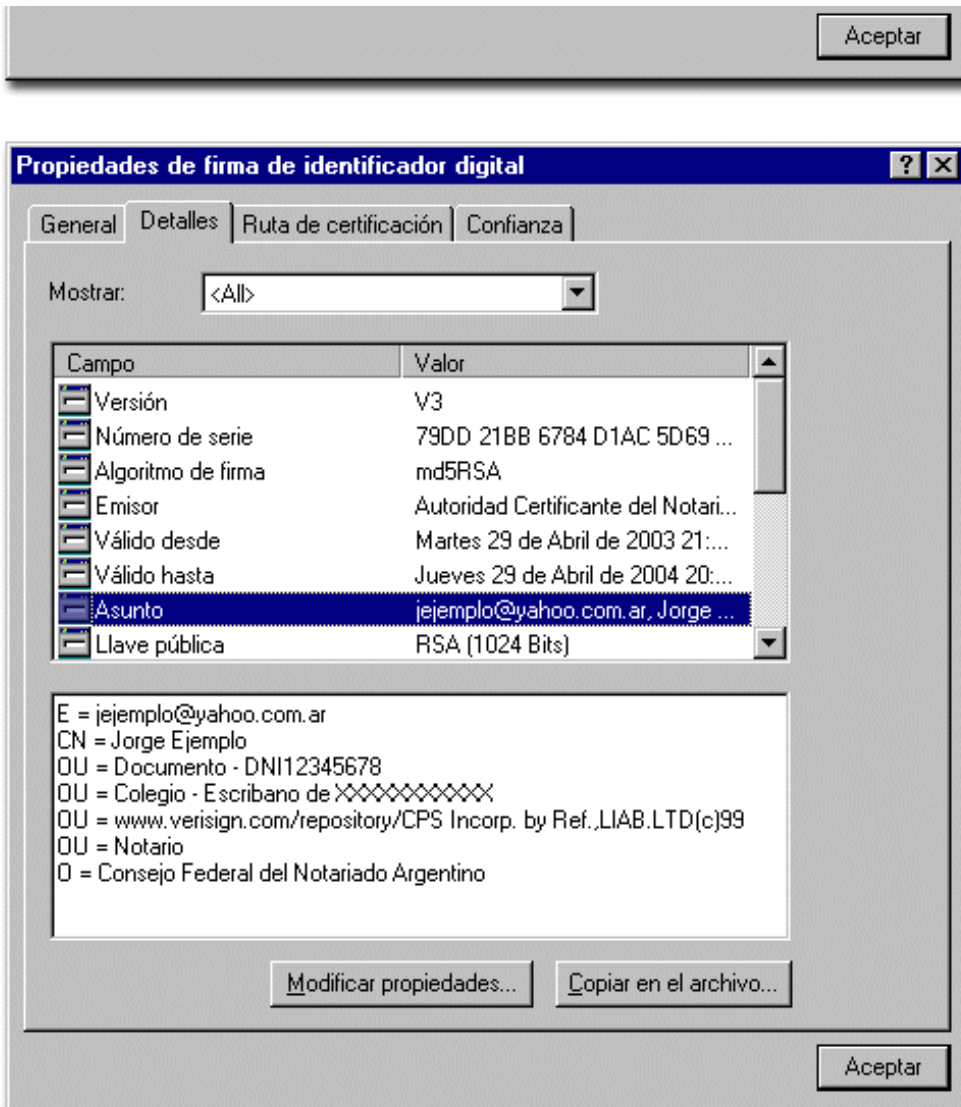
**Ruta de
certificación
del
identificador
digital**

La cadena de certificación le permite determinar quién es el emisor de su identificador digital y quien ha certificado a su emisor.

Es necesario confiar en el primero de dichos emisores para poder utilizar su identificador digital con todas las funcionalidades.

