

Digital ID Center

Manual de Usuario Exportación de Certificado Digital

Manual de Exportación de Certificado Digital

Para proteger su certificado digital, se requiere saque una copia de seguridad y lo guarde en un dispositivo externo.

A continuación se detallan los los pasos a seguir para exportar un Certificado Digital:

PASO 1. Acceda en el Navegador Internet Explorer al Menú **Herramientas**>> **Opciones de Internet** >> **Pestaña Contenido** >> **Botón Certificados** >> **Pestaña Personal**.

Seleccione su certificado, el mismo debe indicar que fue emitido por: Certisur Clase B AC compartida - G1, la fecha de vencimiento debe ser del año próximo, mes y día cercanos a la que su solicitud fue aprobada. Presione **Exportar**.

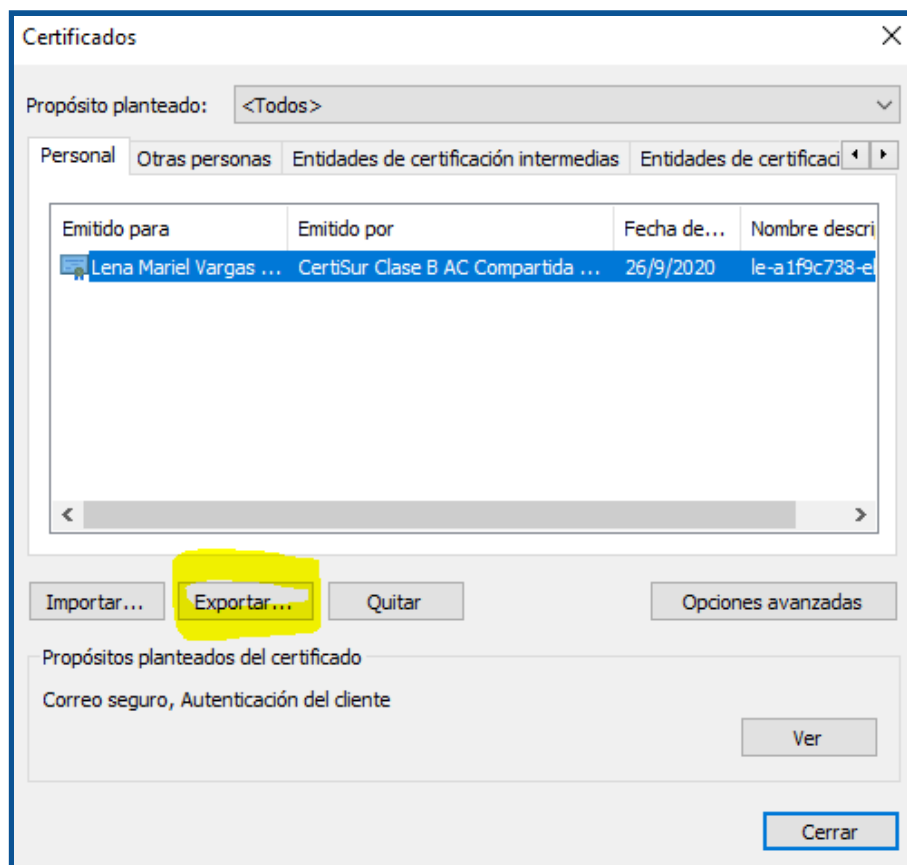

PASO 2. Desplegará el **Asistente para exportar certificados**, presione **Siguiente**.

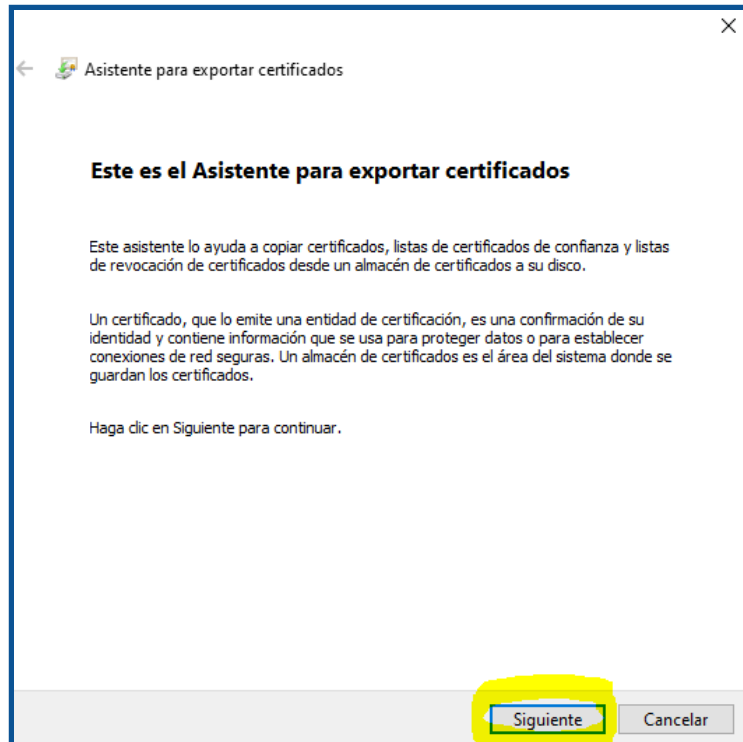

PASO 3. Seleccione la opción **Exportar la clave privada** y presione **Siguiente**.

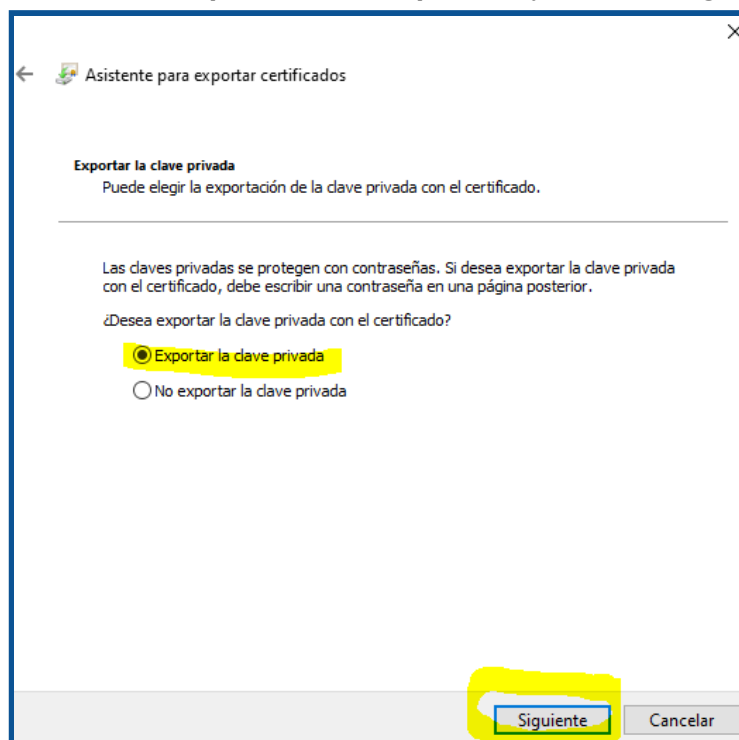

PASO 4. Mantenga las opciones por defecto y presione **Siguiente**.

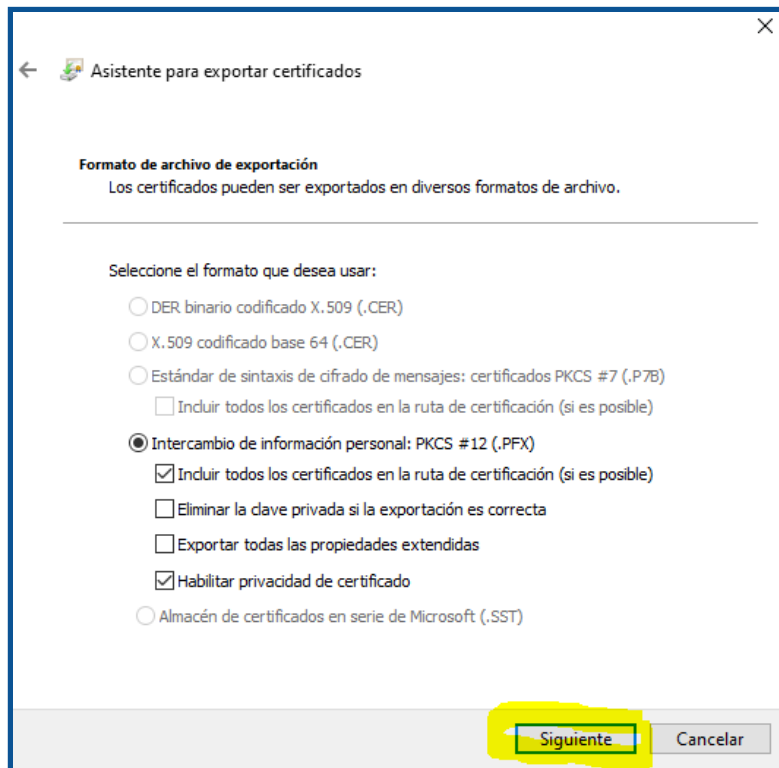

PASO 5. Si su equipo tiene un sistema operativo Windows 10, ejecute este paso: Marque la opción **Contraseña**, ingrese y confirme la contraseña de exportación y presione **Siguiete**, vaya al **PASO 7**.

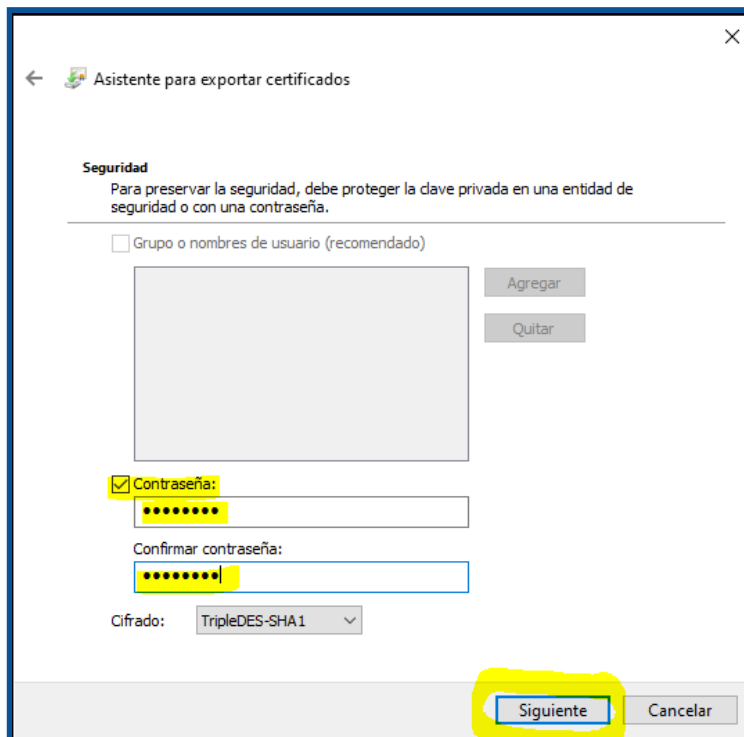

PASO 6. Si su equipo tiene un sistema operativo Windows 8, 7 o inferior, ejecute este paso: Ingrese y confirme la contraseña de exportación y presione **Siguiente**.

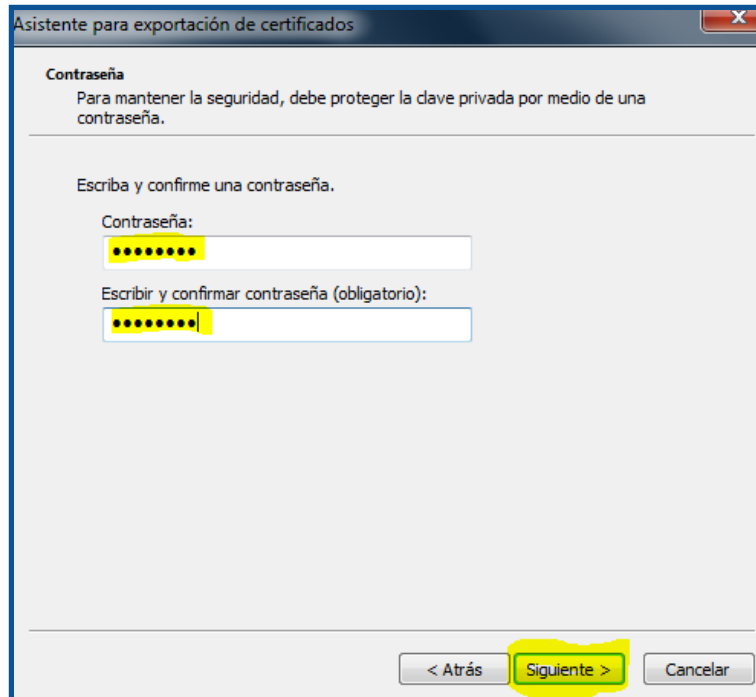

PASO 7. Haciendo uso del botón Examinar elija la carpeta donde guardará el respaldo, ingrese un nombre descriptivo y presione **Guardar**.

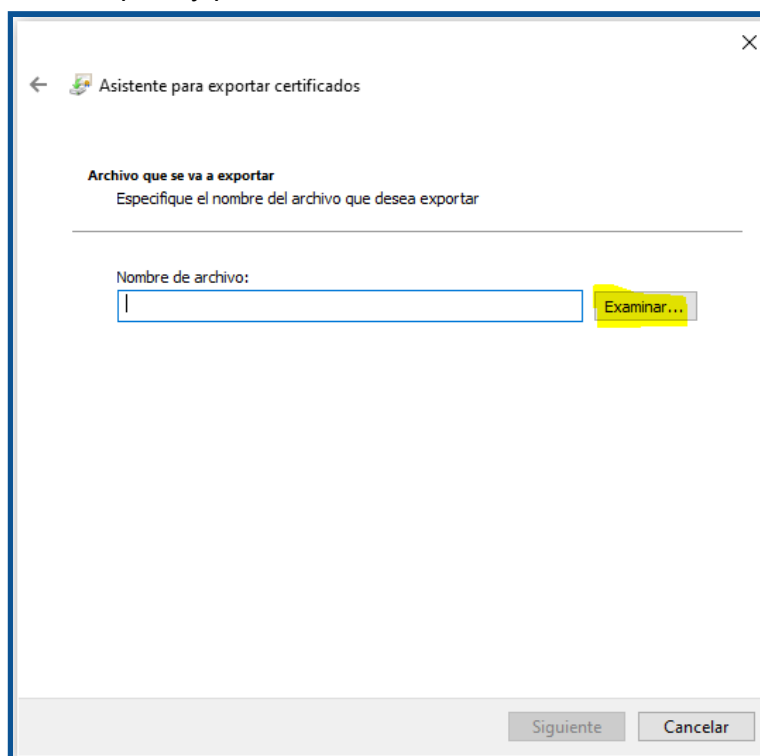

PASO 8. Presione **Finalizar**.

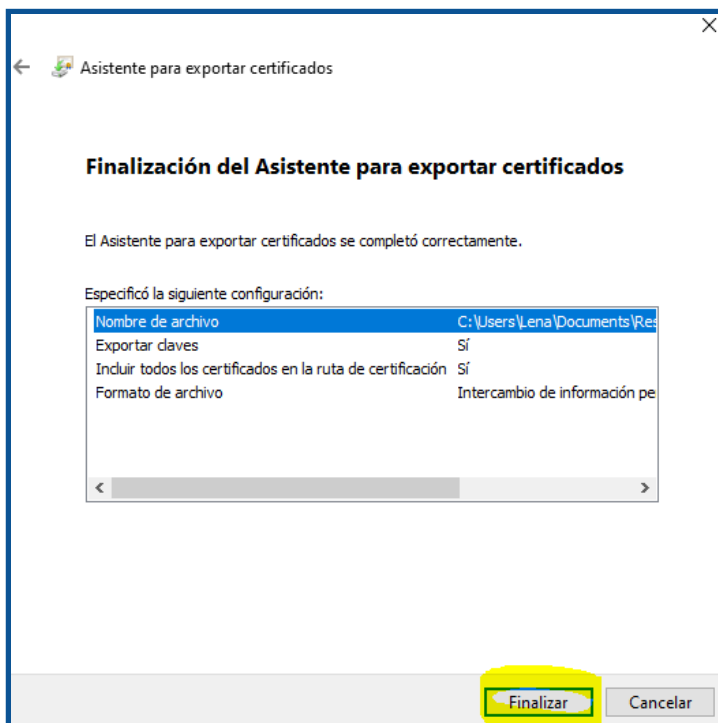

Presione **Aceptar**.

